



Ministero dell'Istruzione
Liceo Scientifico Statale "G. Ferraris"
Via Sorrisole, 6 - 21100 Varese – Tel. 0332 226345 Fax 0332 226433
Sito internet: <http://www.liceoferrarisvarese.edu.it>. PEC: segreteria@pec.liceoferraris.it
IVA/cf 80016880124

Varese, 3 giugno 2020

Ai Sigg. Docenti e Presidenti di Commissione
Ai sigg. Docenti
Al personale ATA
Alla RSU e RLS
Ai Sigg. Studenti e Genitori
Al DSGA

**LINEE OPERATIVE ADOTTATE PRESSO IL LICEO SCIENTIFICO GALILEO FERRARIS PER
GARANTIRE IL REGOLARE SVOLGIMENTO DEGLI ESAMI DI STATO 2019/2020**

In qualità di Dirigente Scolastico e Responsabile della sicurezza del luogo di lavoro:
Sentito l'RSPP Ingegnere Silvia Calderara;
Sentite in fase informativa sindacale le Organizzazioni Sindacali;
Sentita la RLS in fase di informativa sindacale;
Sentito il Medico competente per la parte concernente la sua stretta competenza;
VISTO il *Protocollo di intesa Linee operative per garantire il regolare svolgimento degli Esami conclusivi di Stato 2019/2020* sottoscritto in data 19 maggio 2020 dal Ministero dell'Istruzione e dalle OO.SS. rappresentative del comparto e dell'Area Istruzione e Ricerca;
VISTO il *Documento tecnico scientifico sulla rimodulazione delle misure contenitive nel settore scolastico per lo svolgimento dell'esame di Stato* nella scuola secondaria di 2° grado formulato in data 15 maggio 2020 dal Comitato Tecnico Scientifico;
Vista la *Convenzione per il supporto alle istituzioni scolastiche per lo svolgimento degli esami di Stato* stipulata tra il M.I. e la Croce Rossa Italiana il 19 maggio 2020;
VISTO l'art. 22 comma 4 del CCNL Comparto istruzione e Ricerca 2016/18;
VISTA la nota del Dirigente Scolastico, numero di protocollo 1757/U, del 28/05/2020 di convocazione in modalità on line della riunione, avente ad oggetto il verbale d'intesa tra la parte pubblica e le OO.SS.

INFORMO CHE SONO STATE PRESE LE SEGUENTI PRECAUZIONI SANITARIE

- a) Sanificazione dei locali certificata da impresa abilitante;
- b) Acquisto di termometri a infrarosso per controllo in ingresso da parte degli ATA Coll. Scolastici;
- c) Predisposizione di: un flacone disinfettante gel per i candidati e il personale della scuola, in più punti dell'edificio scolastico e, in particolare, per l'accesso al locale destinato allo svolgimento della prova d'esame per permettere l'igiene frequente delle mani;



Ministero dell'Istruzione

Liceo Scientifico Statale "G. Ferraris"

Via Sorrisole, 6 - 21100 Varese – Tel. 0332 226345 Fax 0332 226433

Sito internet: <http://www.liceoferrarisvarese.edu.it>. PEC: segreteria@pec.liceoferraris.it

IVA/cf 80016880124

- d) Acquisto e messa a disposizione di mascherine e guanti monouso per il personale di segreteria/ATA e collaboratori scolastici e collaboratori del dirigente e per la commissione;
- e) Predisposizione contenitori in uscita per deposito rifiuti di dispositivi sanitari. Si raccomanda di gettare le mascherine monouso esclusivamente negli appositi contenitori che verranno posti in prossimità delle uscite;
- f) Definizione degli spazi in ottemperanza dei decreti ministeriali;
- g) Avvio sorveglianza sanitaria eccezionale ai sensi del D.L. 19 maggio 2020 n.34

DECRETO PERTANTO QUANTO SEGUE

- E' concesso l'accesso ai locali adibiti all'EDS solo agli studenti candidati secondo una calendarizzazione rigorosa che sarà indicata dai Presidenti EDS dopo il 15 giugno 2020;
- L'accesso è scaglionato;
- L'ingresso all'edificio avverrà dalla balconata di Via Sorrisole n.6 e due collaboratori scolastici, delegati dal Dirigente Scolastico, procederanno alla rilevazione della temperatura corporea di ciascun membro delle commissioni, dei candidati e di eventuali accompagnatori (max 1 accompagnatore per candidato). L'accesso all'edificio sarà vietato a coloro che abbiano una temperatura corporea superiore a 37,5 o che presentino sintomi quali tosse e raffreddore;
- I docenti /presidenti/studenti usciranno dalle due uscite laterali, rispetto alla balconata centrale, specificatamente il corridoio ovest ed est;
- Le aule individuate, che saranno sede degli esami di Stato saranno le aule poste al secondo piano: 2C,4A,1B,1C e al terzo piano le aule: 2H,1G,2A,4E;
- I membri della Commissione dovranno presentarsi all'ingresso dotati di propria mascherina che poi sostituiranno con quella fornita dalla scuola. Si raccomanda di gettare le mascherine monouso solo nei contenitori appositi, che verranno posti in prossimità delle uscite;
- Ogni commissione avrà a disposizione due aule. Le commissioni interrogheranno i candidati alternando l'uso delle aule in modo da favorire le operazioni di igienizzazione, di pulizia e di aereazione;
- Le aule, precisamente individuate per l'espletamento degli esami di Stato conterranno gli arredi e le strumentazioni strettamente necessarie allo svolgimento della prova d'esame. Il candidato avrà a disposizione idonea strumentazione informatica e ai lavori della commissione verrà riservato un secondo computer;
- I componenti della commissione dovranno indossare per l'intera permanenza nei locali scolastici mascherina chirurgica;
- Il candidato e l'eventuale accompagnatore dovranno indossare per l'intera permanenza nei locali scolastici una mascherina chirurgica o di comunità **di propria dotazione**; si definiscono mascherine di comunità "mascherine monouso o mascherine lavabili, anche auto-prodotte, in materiali multistrato idonei a fornire un'adeguata barriera e, al contempo, che garantiscano comfort e



Ministero dell'Istruzione

Liceo Scientifico Statale "G. Ferraris"

Via Sorrisole, 6 - 21100 Varese – Tel. 0332 226345 Fax 0332 226433

Sito internet: <http://www.liceoferrarisvarese.edu.it>. PEC: segreteria@pec.liceoferraris.it

IVA/cf 80016880124

respirabilità, forma e aderenza adeguate che permettano di coprire dal mento al di sopra del naso". Non sono necessari ulteriori dispositivi di protezione;

- Solo nel corso del colloquio il candidato potrà abbassare la mascherina assicurando però, per tutto il periodo dell'esame orale, la distanza di sicurezza di almeno 2 metri dalla commissione d'esame;
- A ciascun membro delle commissioni, così come a ciascun candidato verrà fornita la planimetria indicante i percorsi di accesso ai locali degli esami ed i camminamenti da seguire per i percorsi di uscita e altresì la precisa indicazione delle aule dove sostenere i colloqui;
- Al fine di evitare ogni possibilità di assembramento il candidato dovrà presentarsi a scuola 15 minuti prima dell'orario prima dell'orario di convocazione previsto e dovrà rilasciare l'edificio scolastico subito dopo aver espletato la prova;
- All'atto della presentazione a scuola il candidato e l'eventuale accompagnatore dovranno produrre un'autodichiarazione, (utilizzando il modello, allegato alla presente);
- Al termine della prova d'esame il candidato e l'eventuale accompagnatore dovranno lasciare l'edificio, seguendo la specifica cartellonistica predisposta. E' vietato percorrere camminamenti differenti da quelli specificamente predisposti;
- Il locale di infermeria localizzato al piano Terra dell'edificio in prossimità dell'uscita di Via Manin, viene individuato come ambiente dedicato, nel caso in cui candidati, componenti della commissione, altro personale scolastico, dovessero manifestare una sintomatologia caratterizzata da difficoltà respiratorie e febbre durante lo svolgimento degli Esami di Stato. Il soggetto interessato resterà in attesa temporanea dell'assistenza necessaria che sarà attivata secondo le indicazioni specifiche previste dalla competente autorità sanitaria;
- I componenti della commissione, il candidato, l'accompagnatore e qualunque altra persona che dovesse accedere al locale destinato allo svolgimento della prova d'esame dovrà procedere all'igienizzazione delle mani in accesso. Pertanto NON è necessario l'uso di guanti.
- Deve essere areato il locale: dovrà essere garantito un ricambio d'aria regolare e sufficiente nel locale di espletamento della prova favorendo, in ogni caso possibile, l'aerazione naturale.
- L'accesso è limitato a commissioni e studente (max2) secondo calendarizzazione predisposta dai Presidenti di commissione (non ammessi uditori in aula);
- Si richiamano tutti ai compiti e alle responsabilità individuali.



Ministero dell'Istruzione

Liceo Scientifico Statale "G. Ferraris"

Via Sorrisole, 6 - 21100 Varese – Tel. 0332 226345 Fax 0332 226433

Sito internet: <http://www.liceoferrarisvarese.edu.it>. PEC: segreteria@pec.liceoferraris.it

IVA/cf 80016880124

- Tabella della collocazione Aule-Commissioni:

COMMISSIONI	aula	aula	PIANO
A-C	2C	4A	SECONDO
B-I	2A	4E	TERZO
F-D	1B	1C	SECONDO
G- abbinamento con Liceo Scientifico di Gallarate	2H	1G	TERZO

Allegato 1: Autodichiarazione;

Allegato 2 : Planimetrie

Il Dirigente Scolastico

Valeria Peragine



Ministero dell'Istruzione

Liceo Scientifico Statale "G. Ferraris"

Via Sorrisole, 6 - 21100 Varese – Tel. 0332 226345 Fax 0332 226433

Sito internet: <http://www.liceoferrarisvarese.edu.it>. PEC: segreteria@pec.liceoferraris.it

IVA/cf 80016880124

ALLEGATO 1

AUTODICHIARAZIONE

Il sottoscritto,

Cognome Nome

Luogo di nascita Data di nascita

Documento di riconoscimento

Ruolo.....(es. studente, docente, personale non docente, altro)

nell'accesso presso l'Istituto Scolastico

sotto la propria responsabilità (se maggiorenne) o di quella di un esercente la responsabilità genitoriale, dichiara quanto segue:

- di non presentare sintomatologia respiratoria o febbre superiore a 37.5° C in data odierna e nei tre giorni precedenti;
- di non essere stato in quarantena o isolamento domiciliare negli ultimi 14 giorni;
- di non essere stato a contatto con persone positive, per quanto di loro conoscenza, negli ultimi 14 giorni.

La presente autodichiarazione viene rilasciata quale misura di prevenzione correlata con l'emergenza pandemica del SARS-CoV 2.

Luogo e data

Firma leggibile

(dell'interessato e/o dell'esercente la responsabilità genitoriale)

.....

LICEO SCIENTIFICO "GALEO FERRARIS"
VIA SORRISOLE N° 6 - VARESE
PIANO SECONDO

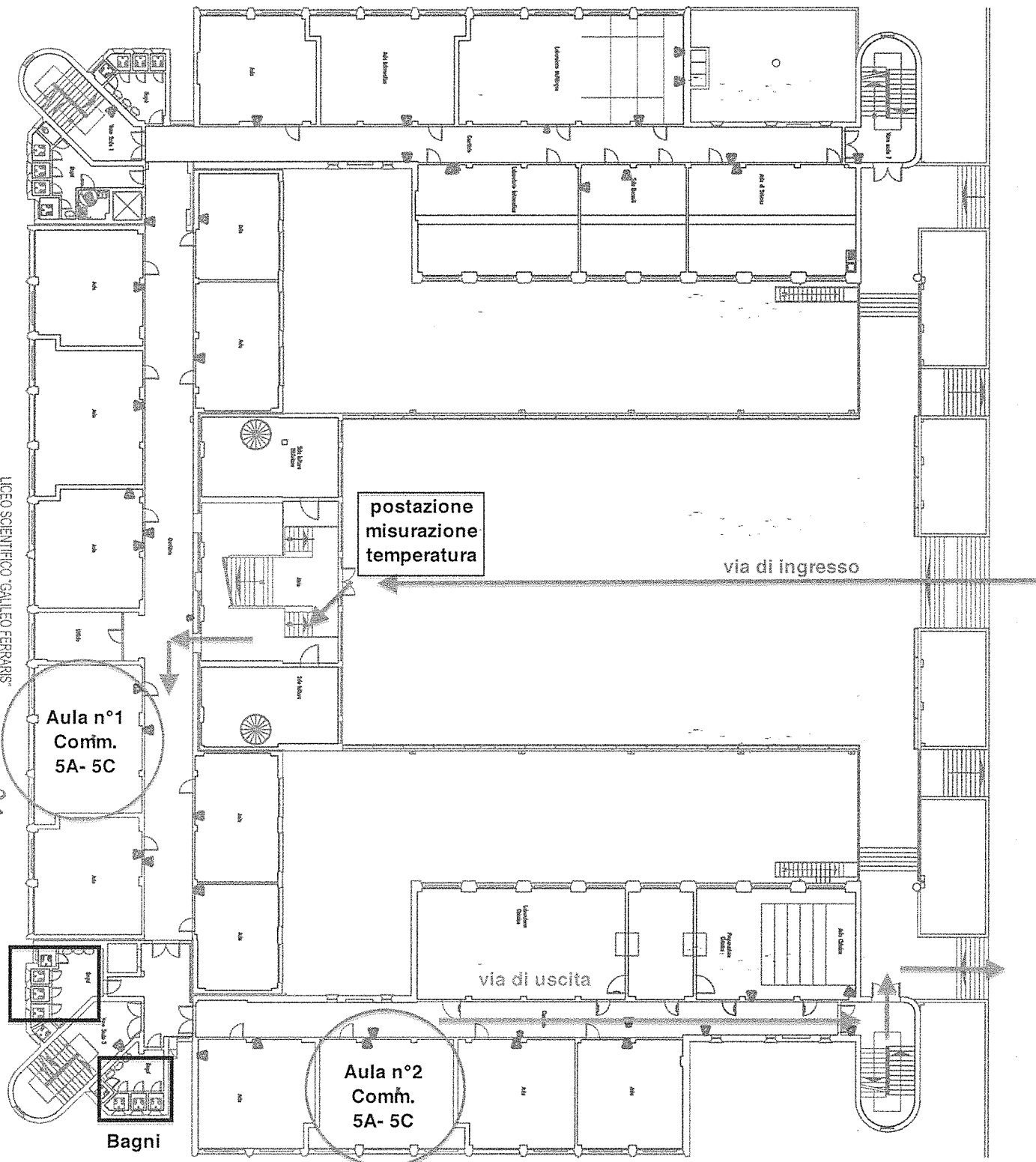

postazione
misurazione
temperatura

via di ingresso

Aula n°1
Comm.
5A- 5C

2^aC

via di uscita

Bagni

Aula n°2
Comm.
5A- 5C

4^aA

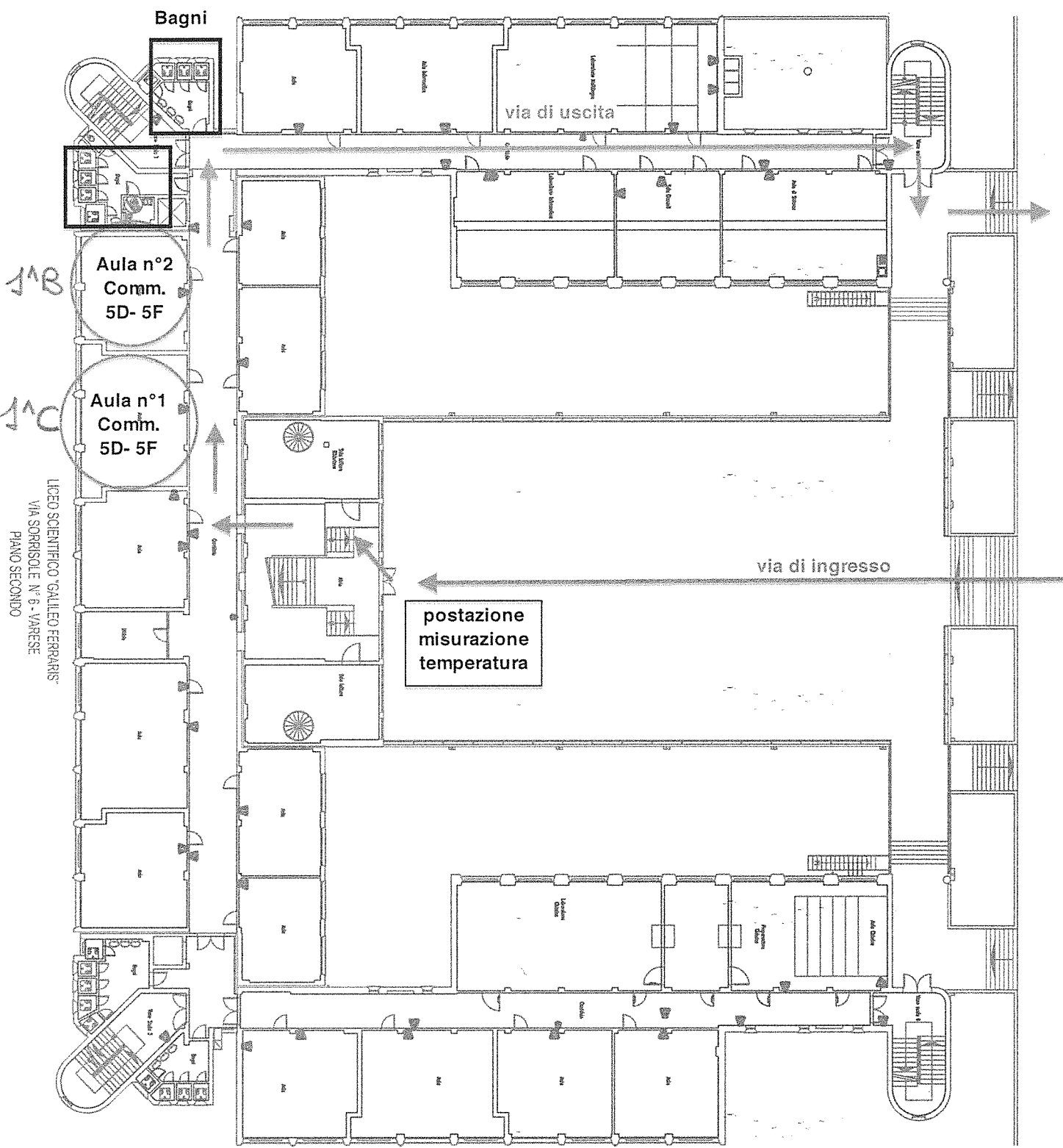

LICEO SCIENTIFICO GALLEO FERRARIS -
VIA SORISOLE N° 6 - VARESE
PIANO SECONDO



Bagni

via di uscita

Aula n°2
Comm.
5G

Aula n°1
Comm.
5G

via di ingresso

postazione
misurazione
temperatura

2^{HA}

1^{NG}

LICEO SCIENTIFICO "GALEGO FERRARIS"
VIA SCORRIOLE N. 6 - VARESE
PIANO TERZO

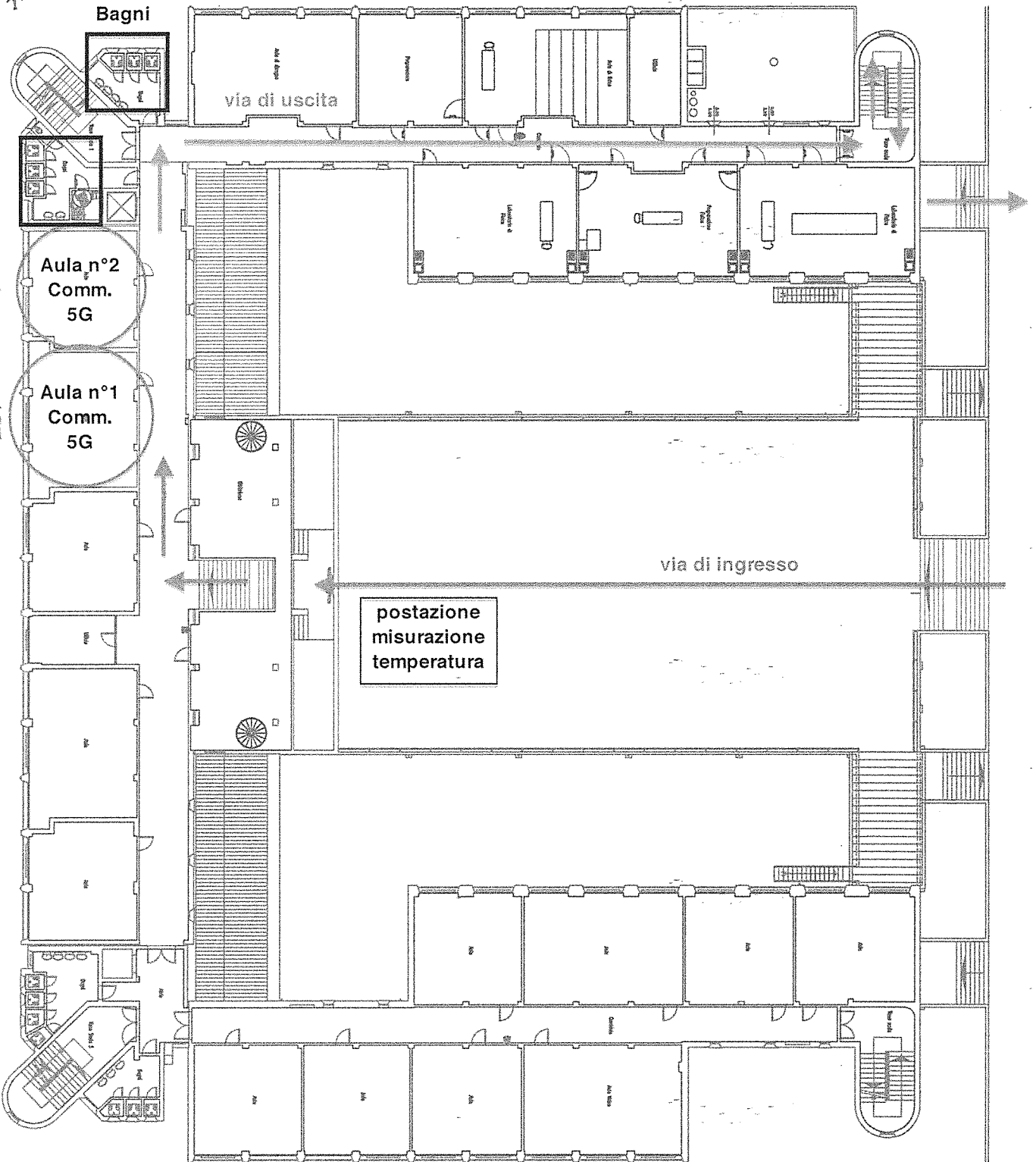

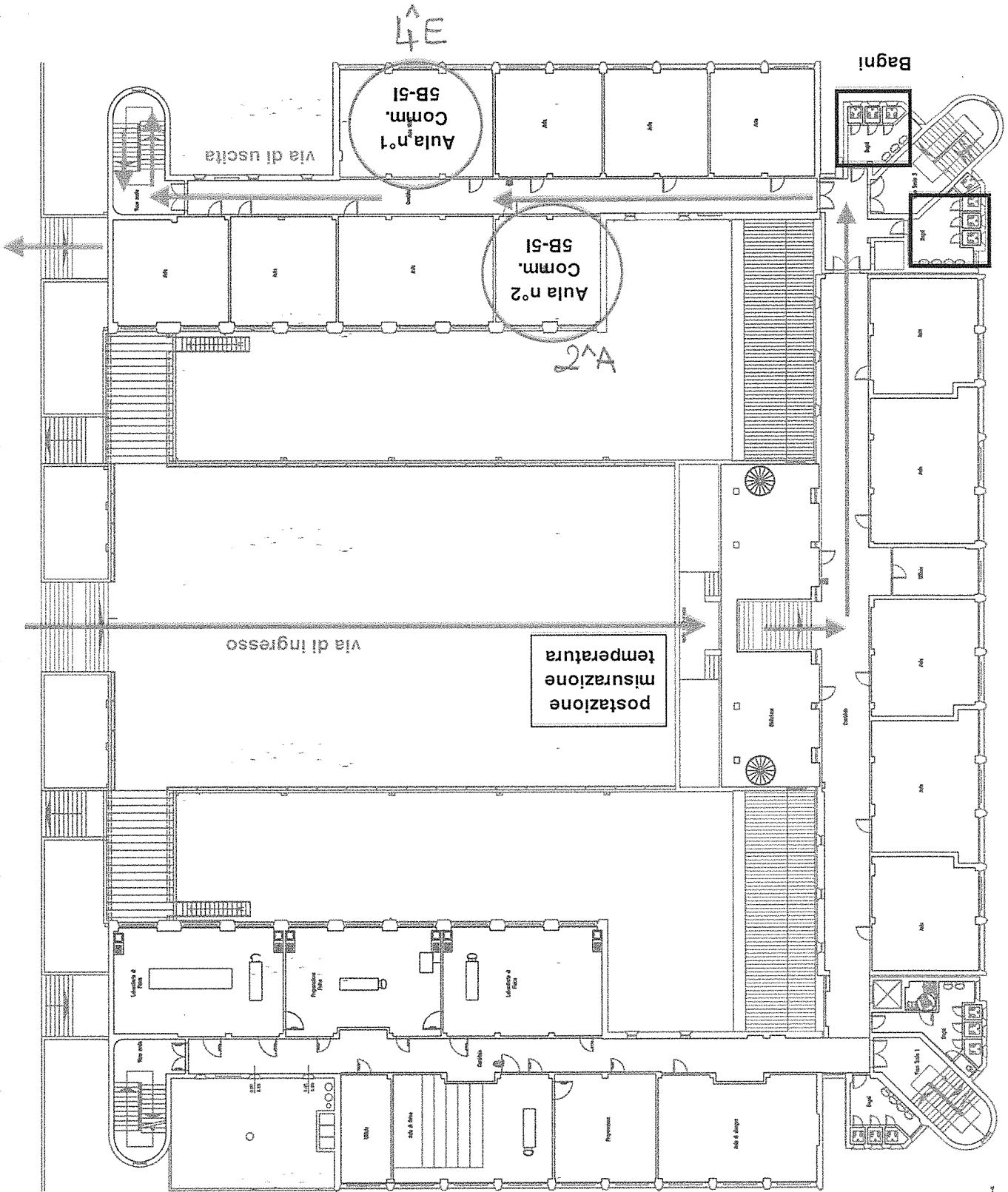

4E

Aula n°2
Comm.
5B-5I

Aula n°1
Comm.
5B-5I

postazione
misurazione
temperatura

via di ingresso

via di uscita

Bagni

LICEO SCIENTIFICO "GALEO FERRARIS"
VIA SORRISOLE N° 6 - VARESE
PIANO TERZO

